20mm Sport Loop Nylon Armband für Xiaomi Huami Amazfit GTS

Produktdesign :

- Gewebtes Nylonarmband
- Design des Reißverschlusses
- Langlebig, atmungsaktiv, leicht

Produktmerkmale:

1. Hochwertiges Nylonmaterial mit mäßiger Weichheit und feiner Verarbeitung macht es angenehm zu tragen und langlebig.
2. Klettverschluss - KEINE Schnalle erforderlich. Schnell und einfach an Ihre Handgelenkgröße anzupassen
3. Großartiger Luxus für den täglichen Gebrauch

Kletterer ist ein Profi Hersteller von Nylonarmbändern.Prämie Bands ansehen OEM-Fabrik mit 9-jähriger Erfahrung. Hochleistungsfertigung mit Rohs CE-Zertifikat. Unterstützen Sie kundenspezifische Produkte mit Ihrem Design & LOGO-Druck.

21:00
08/27 周二
22°/30°

21:00
08/27 周二
22°/30°

Hook-and-Loop Fastener

The attachment loops are securely anchored for superior durability. Easy and quick to adjust the wrist size.

Woven Nylon

Durable nylon weave with a fabric-like feel. Ventilate, breathable and comfortable to wear.

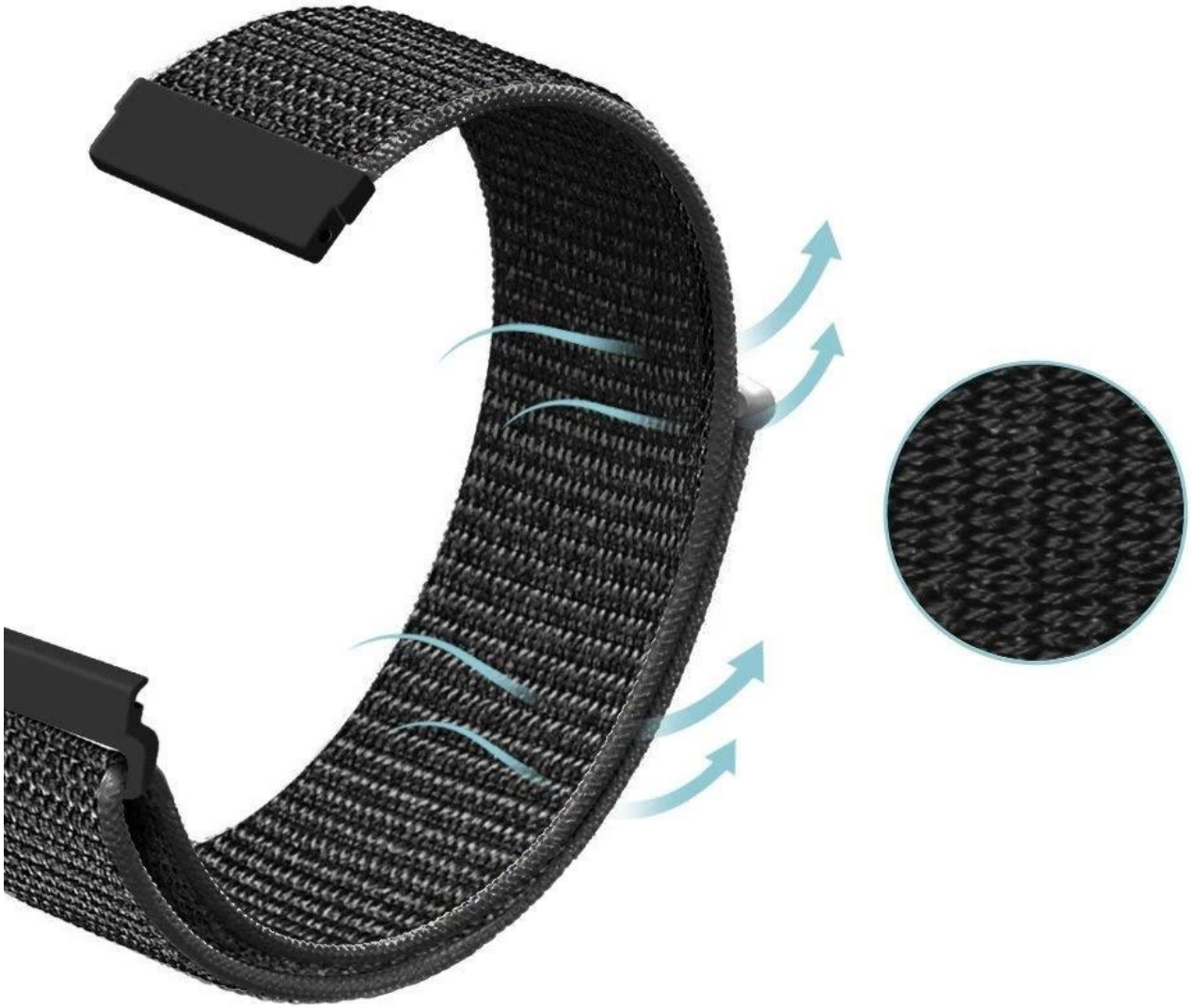

Watch Band
Installation Instructions

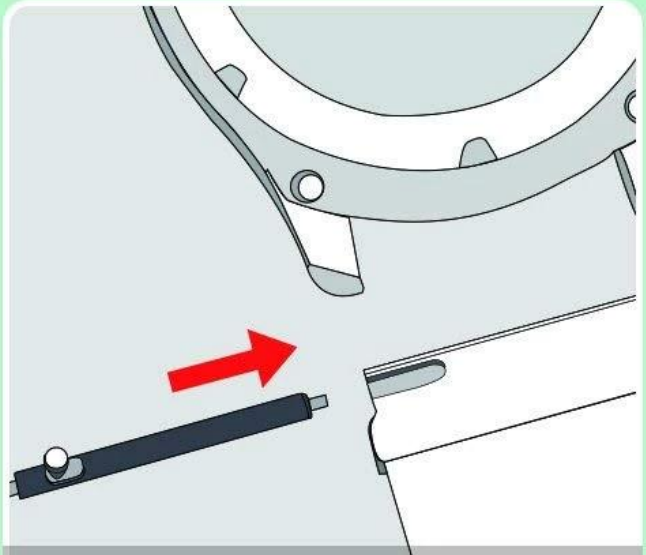

1. Insert spring pin into the long slot.

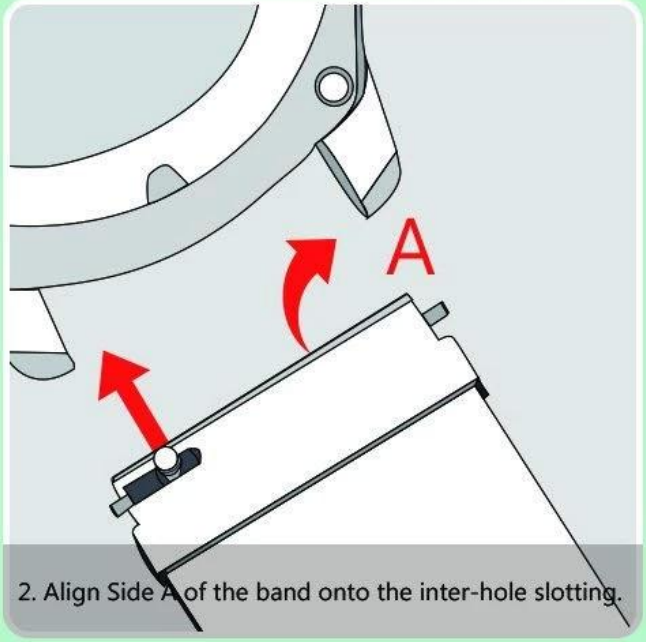

2. Align Side A of the band onto the inter-hole slotting.

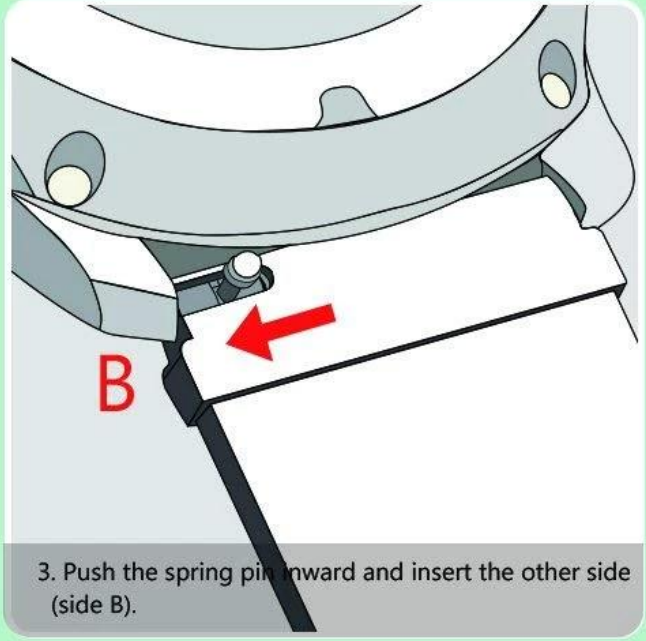

3. Push the spring pin inward and insert the other side (side B).