Роскошный бриллиантовый браслет металлический ремень для часов для Fitbit Luxe Correa

Дизайн продукта :

- Подходит модель: для Fitbit Luxe
- Предмет: CBFL07
- Материал полосы: цинковый сплав
- Цвета группы: черный, розовое золото, серебро
- Дизайн: «G» Letter Design School Watch Band, украшенная стразами.
- Пряжка Тип: Стильная цепь со складной застежкой
- Функция: удалить дополнительные ссылки для легко и быстро разместить их.

Поддержка смешанных пакетных заказов
Первый раз пробный заказ образца и заказ смешивания приемлемы
Большее количество, пожалуйста, свяжитесь с продажами для скидки

Упаковка по умолчанию: хорошая мешка OPP.
Также можно выбрать розничный пакет, пожалуйста, свяжитесь с нами.
Поддержка пакета настроенную службу [логотип, размер, описание, цвета, метка и т. Д.]

1.Silver
银色
2.Black
黑色
3.Rose gold
玫瑰金

12
58
78

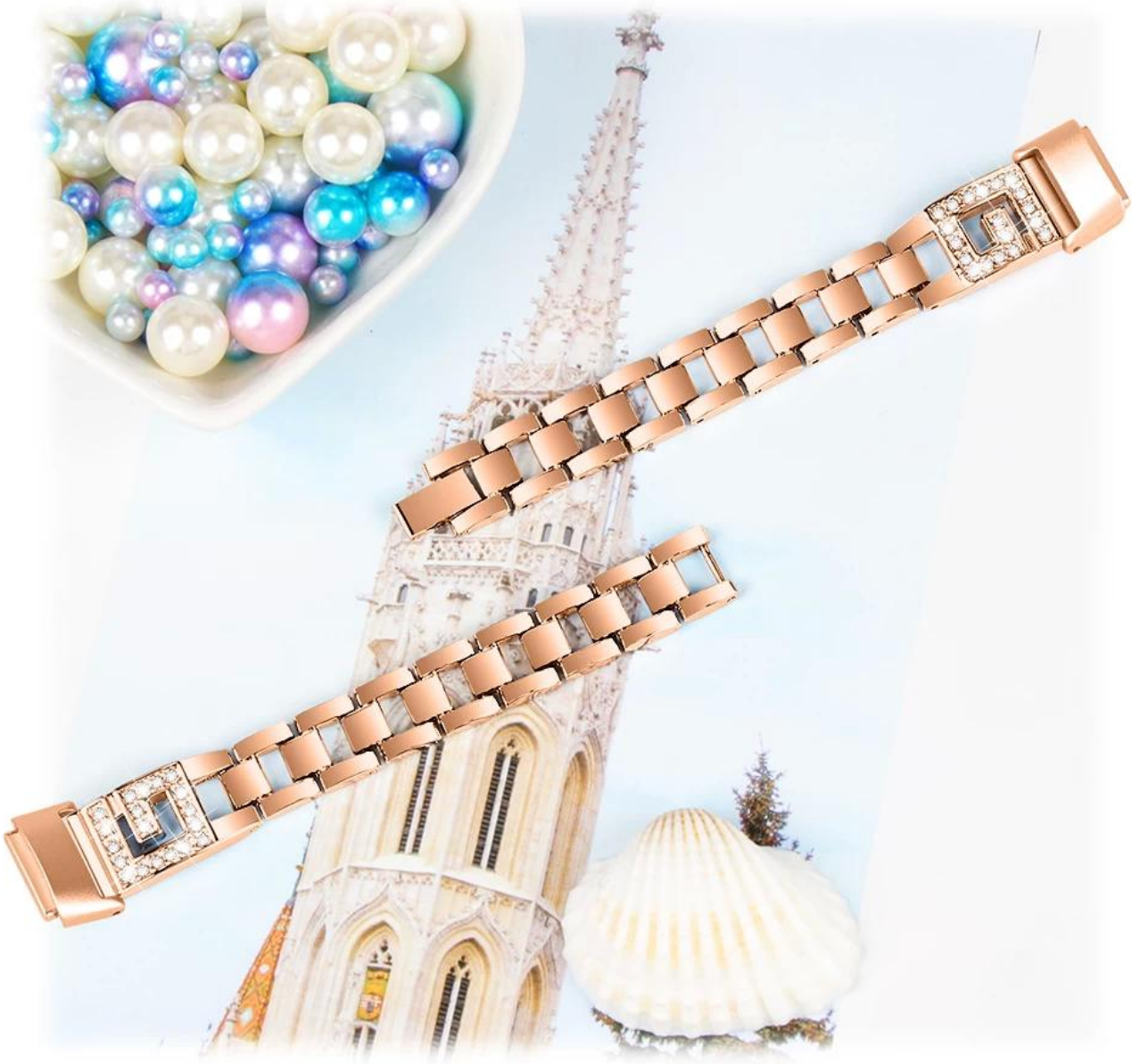

Keep it up!
You're in
Cardio

Keep it up!
You're in
Cardio

SUN AND SHADES
IS LIFE, BUT LOVE
CANNOT LIVE WITH
EVER YOU GO,WHATEVER YOU DO,
RIGHT HERE WAITING FOR YOU